

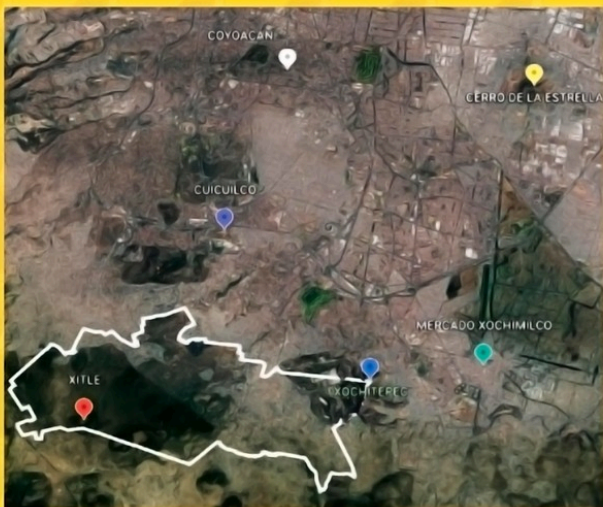

LAS MIGRACIONES Y LA PERMANENCIA EN EL TERRITORIO DE SAN ANDRÉS TOTOLTEPEC

En general la historia oficial menciona solo los asentamientos más importantes por épocas, es decir, que de Cuicuilco la población se trasladó a Teotihuacán, de ahí a Tula (toltecas), para después arribar como Aztecas a la cuenca de México.



SAN ANDRÉS TOTOLTEPEC Y EL CERRO DE LA ESTRELLA

Sin embargo existen investigaciones que demuestran continuidad de ocupación dentro de la actual Ciudad de México, como es el caso del cerro de la estrella que desde el periodo preclásico (1000 a.C.) hasta la conquista de México 1521 mantuvo asentamientos en sus laderas.

Esta área se encuentra a tan solo 13 km del casco de nuestro pueblo y si se toma en consideración que a la llegada de los españoles en los territorios tepanecas, como es nuestro caso, se hablaban además del náhuatl el otomí, matlatzinca, mazahua, chocho y chichimeca.

Con lo anterior nos podemos hacer una idea de todos los grupos que habitaron el territorio de la actual Ciudad de México, obviamente incluido nuestro pueblo.

A los pueblos nahuas se les llama aztecas por su origen mítico de Aztlán - Chicomóztoc, las investigaciones del Doctor Charles Gibson mencionan que a la llegada de los españoles la cuenca del Anáhuac estaba ocupada mayoritariamente por ocho etnias aztecas, en orden alfabético: Acolhua, Chalca, Cuitlahuaca, Culhua, Mexica, Mixquica, Tepaneca y Xochimilca.

En San Andrés Totoltepec la mayoría de los habitantes eran de descendencia Tepaneca.

El 17 de abril de 2017 se publicó en la Gaceta Oficial de la Ciudad de México, en las páginas 26 a la 30, el Padrón de Pueblos y Barrios Originarios de la Ciudad de México con un total de 139 pueblos y 58 barrios.



CHICOMÓZTOC EN EL CULHUACÁN

Fuente:

- https://mediateca.inah.gob.mx/islandora_74/islandora/object/sitioprehispanico.1667
- <https://eprints.ucm.es/id/eprint/7240/1/T28903.pdf>
- <https://mediateca.inah.gob.mx/repositorio/islandora/object/libro%3A478>
- https://data.consejera.cdmx.gob.mx/portal_old/uploads/gacetos/28ab41d066a241282dcef3296cbe616d.pdf

Grupo de difusión cultural San Andrés Totoltepec, síguenos en redes como:



/Difusión Cultural San Andrés Totoltepec



/SanTotoltepec



/culturasanandrestotoltepec



/CULTURA SAN ANDRES TOTOLTEPEC

5/26

"Difusión del Patrimonio Cultural para defender el Territorio de San Andrés" Es un proyecto apoyado por el Programa de Acciones Culturales Multilingües y Comunitarias PACMYC 2022, Ciudad de México. Este programa es público ajeno a cualquier partido político. Queda prohibido el uso para fines distintos a los establecidos en el programa. Quien haga uso indebido de los recursos de este programa deberá ser denunciado y sancionado de acuerdo con la ley aplicable y ante la autoridad competente.

